

Gestion des déchets

Collecte des déchets verts



La collecte des déchets verts, dont Val d'Europe Agglomération détient la compétence, se déroulera **tous les mardis du 3 avril au 29 novembre 2018**, y compris les jours fériés.

Le retrait des sacs à déchets verts s'effectue à la déchetterie (rue de

Montry) les mercredis de 16 h 30 à 19 h et dimanches de 9 h à 12 h (hors jours fériés - pas de distribution le dimanche 1^{er} avril 2018).

Chaque foyer résidant en pavillon se voit alloué 60 sacs maximum sur présentation d'une pièce d'identité et d'un justificatif de domicile : 40 sacs pour la période d'avril à fin août et 20 sacs à partir du mois de septembre. Aucune collecte n'étant prévue en centre urbain, les usagers sont invités à se rendre à la déchetterie du Val d'Europe. Attention, les personnes résidant en habitats collectifs ne peuvent bénéficier des sacs de déchets verts.

Quatre collectes d'encombrants

Les prochaines collectes des encombrants et des déchets extra-ménagers dans le bourg et au centre urbain auront lieu **les mercredis 21 mars, 20 juin, 19 septembre et 19 décembre 2018**. Chaque foyer est limité à 50 kilos de déchets qui devront être mis sur le trottoir la veille de chaque collecte, après 19 heures.



Bacs collectifs

Pour permettre la récolte des déchets des habitats collectifs, des bacs sont à disposition des occupants. Or ils sont trop souvent laissés sur les trottoirs, débordant de déchets.

Afin de préserver, la qualité de vie pour tous et l'hygiène dans l'espace public, il est important de se conformer à quelques règles : les bacs collectifs des immeubles et des commerces doivent être sortis la veille de la collecte au plus tôt à 19 h et stationnés sur les emplacements prévus à cet effet ou sur les trottoirs de manière à ne pas gêner la circulation automobile et piétonne. Ceux-ci doivent être rentrés au plus tard à 12 h le jour de collecte.

Travaux

Doublement de l'avenue Schuman à Coupvray

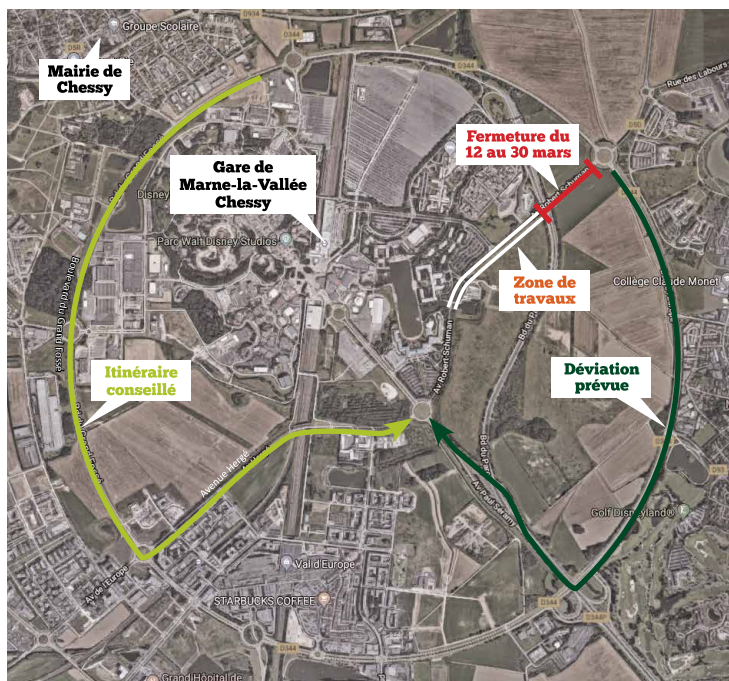

De février à novembre 2018, Epafrance réalise le doublement de l'avenue Robert Schuman à Coupvray entre le pont du boulevard du Parc et le pont de la Marina.

Afin de fluidifier la circulation, le carrefour à feux permettant d'accéder à la gare de Marne-la-Vallée Chessy sera remplacé par un giratoire.

Du 12 au 30 mars 2018, la réalisation de ces travaux entraîne la fermeture de la voie entre le rond-point situé sur le boulevard circulaire à Magny-le-Hongre et l'accès à la station Esso. Une déviation sera mise en place par le boulevard circulaire et l'avenue Paul Séramy. Durant cette période, les habitants du bourg désirant se rendre à la gare de Marne-la-Vallée Chessy en voiture pourront le faire plus rapidement en empruntant le boulevard du Grand Fossé et l'avenue Hergé.

Enfin, les terminus de certaines lignes d'autobus seront susceptibles d'être reportés de la gare Chessy Nord à la gare Chessy Sud ou à la gare Val d'Europe.

Stationnement

Extension de la zone bleue aux parkings du centre urbain

Dans l'attente de l'aménagement des parkings gérés par Val d'Europe Agglomération, le paiement du stationnement par ticket aux bornes dédiées est momentanément suspendu pour les parkings situés en sous-sol place d'Ariane, et en surface, rue du Bois de Paris. S'ils ne sont plus payants provisoirement, ces deux parkings sont couverts depuis le 1^{er} janvier 2018 par une zone bleue à stationnement limité de 2 heures entre 8 h à 21 h, tous les jours, y compris les jours fériés. Un disque de stationnement doit être apposé sur le tableau de bord du véhicule, visible depuis l'extérieur.

Éducation



S'inscrire à l'école

Pour inscrire vos enfants à l'école pour l'année scolaire 2018-2019, il suffit d'effectuer vos démarches auprès du service affaires scolaires et périscolaires dès maintenant et **jusqu'au 30 avril 2018**. La fiche d'inscription scolaire est téléchargeable sur le site internet de la commune www.chessy77.fr, rubrique affaires scolaires et périscolaires.

Agenda

Les prochains événements à Chessy

Samedi 17 mars

Rencontre sportive
Badminton



19 h 30 - Gymnase du Bicheret

Réservée aux 11-18 ans

Informations et inscriptions auprès du service jeunesse : 06 48 02 35 39 ou jeunesse@chessy77.fr

Samedi 24 mars

Samedilecture

Trois créneaux pour entendre et vivre les histoires racontées par la conteuse Sabine Richard.

De 10 h 30 à 11 h pour les 5 ans et plus, de 11 h à 11 h 20 et de 11 h 20 à 11 h 40 pour les 2-4ans

Médiathèque de Chessy

Tout public, à partir de 2 ans – gratuit

Dimanche 25 mars

Concert de printemps
En cette année anniversaire des 30 ans de l'école de musique, ce n'est pas moins de cinq ensembles instrumentaux avec la chorale enfant et la chorale ados qui se succéderont pour ce rendez-vous annuel.

Un programme allant de Beethoven au jazz en passant par la musique romantique, les rythmes sud-américains et des auteurs contemporains.

17 h - Église Saint Nicolas

Entrée libre sans réservation

Dimanche 25 mars

Marche solidaire #2

2^e édition de la marche solidaire de Val d'Europe en faveur des associations AVACS et Unisson. Au programme : une marche familiale de 3km, deux marches dynamiques de 7km et 14km et de nombreux ateliers participatifs et animations

Pratique

Le centre technique change d'horaires

Depuis le lundi 19 février 2018, le secrétariat des services technique, urbanisme et marchés publics vous accueille à de nouveaux horaires :
lundi de 14 h 30 à 17 h 30
mardi de 9 h à 11 h 45 et de 14 h 30 à 17 h 30
mercredi de 14 h 30 à 17 h 30
jeudi de 9 h à 11 h 45 et de 14 h 30 à 17 h 30
vendredi de 9 h à 11 h 45 et de 14 h 30 à 17 h

Commerçant

Camion-boucherie

À compter du mardi 6 mars 2018, le camion-boucherie Dumas élargit sa présence sur la place de l'Église :
mardi de 16 h à 19 h 30
vendredi et samedi de 9 h à 12 h 30 et de 16 h à 19 h 30
dimanche de 9 h à 12 h 30

pour être ensemble, tous solidaires contre le cancer.

Départ à 10 h 30 au Château de Chessy

Bulletin d'inscription sur valdeurope.fr
Renseignements au 01 60 43 66 52 ou à sport@vdeagglo.fr

Jusqu'au 31 mars

Expo Best of livres singuliers

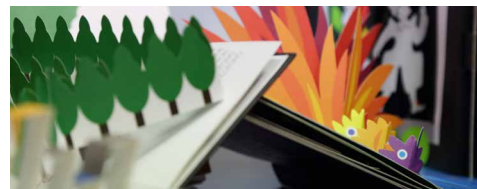

Le temps d'une exposition, les collections du cabinet des livres singuliers se délocalisent dans les médiathèques de proximité afin de vous permettre de découvrir ces œuvres insolites aux formes et matières surprenantes.

Médiathèque de Chessy

Accès gratuit aux heures habituelles d'ouverture de la médiathèque.